This is a reproduction of a library book that was digitized by Google as part of an ongoing effort to preserve the information in books and make it universally accessible.

Google™ books

https://books.google.com

This is a reproduction of a library book that was digitized by Google as part of an ongoing effort to preserve the information in books and make it universally accessible.

Google™ books

https://books.google.com

A propos de ce livre

Ceci est une copie numérique d'un ouvrage conservé depuis des générations dans les rayonnages d'une bibliothèque avant d'être numérisé avec précaution par Google dans le cadre d'un projet visant à permettre aux internautes de découvrir l'ensemble du patrimoine littéraire mondial en ligne.

Ce livre étant relativement ancien, il n'est plus protégé par la loi sur les droits d'auteur et appartient à présent au domaine public. L'expression "appartenir au domaine public" signifie que le livre en question n'a jamais été soumis aux droits d'auteur ou que ses droits légaux sont arrivés à expiration. Les conditions requises pour qu'un livre tombe dans le domaine public peuvent varier d'un pays à l'autre. Les livres libres de droit sont autant de liens avec le passé. Ils sont les témoins de la richesse de notre histoire, de notre patrimoine culturel et de la connaissance humaine et sont trop souvent difficilement accessibles au public.

Les notes de bas de page et autres annotations en marge du texte présentes dans le volume original sont reprises dans ce fichier, comme un souvenir du long chemin parcouru par l'ouvrage depuis la maison d'édition en passant par la bibliothèque pour finalement se retrouver entre vos mains.

Consignes d'utilisation

Google est fier de travailler en partenariat avec des bibliothèques à la numérisation des ouvrages appartenant au domaine public et de les rendre ainsi accessibles à tous. Ces livres sont en effet la propriété de tous et de toutes et nous sommes tout simplement les gardiens de ce patrimoine. Il s'agit toutefois d'un projet coûteux. Par conséquent et en vue de poursuivre la diffusion de ces ressources inépuisables, nous avons pris les dispositions nécessaires afin de prévenir les éventuels abus auxquels pourraient se livrer des sites marchands tiers, notamment en instaurant des contraintes techniques relatives aux requêtes automatisées.

Nous vous demandons également de:

+ *Ne pas utiliser les fichiers à des fins commerciales* Nous avons conçu le programme Google Recherche de Livres à l'usage des particuliers. Nous vous demandons donc d'utiliser uniquement ces fichiers à des fins personnelles. Ils ne sauraient en effet être employés dans un quelconque but commercial.

+ *Ne pas procéder à des requêtes automatisées* N'envoyez aucune requête automatisée quelle qu'elle soit au système Google. Si vous effectuez des recherches concernant les logiciels de traduction, la reconnaissance optique de caractères ou tout autre domaine nécessitant de disposer d'importantes quantités de texte, n'hésitez pas à nous contacter. Nous encourageons pour la réalisation de ce type de travaux l'utilisation des ouvrages et documents appartenant au domaine public et serions heureux de vous être utile.

+ *Ne pas supprimer l'attribution* Le filigrane Google contenu dans chaque fichier est indispensable pour informer les internautes de notre projet et leur permettre d'accéder à davantage de documents par l'intermédiaire du Programme Google Recherche de Livres. Ne le supprimez en aucun cas.

+ *Rester dans la légalité* Quelle que soit l'utilisation que vous comptez faire des fichiers, n'oubliez pas qu'il est de votre responsabilité de veiller à respecter la loi. Si un ouvrage appartient au domaine public américain, n'en déduisez pas pour autant qu'il en va de même dans les autres pays. La durée légale des droits d'auteur d'un livre varie d'un pays à l'autre. Nous ne sommes donc pas en mesure de répertorier les ouvrages dont l'utilisation est autorisée et ceux dont elle ne l'est pas. Ne croyez pas que le simple fait d'afficher un livre sur Google Recherche de Livres signifie que celui-ci peut être utilisé de quelque façon que ce soit dans le monde entier. La condamnation à laquelle vous vous exposeriez en cas de violation des droits d'auteur peut être sévère.

À propos du service Google Recherche de Livres

En favorisant la recherche et l'accès à un nombre croissant de livres disponibles dans de nombreuses langues, dont le français, Google souhaite contribuer à promouvoir la diversité culturelle grâce à Google Recherche de Livres. En effet, le Programme Google Recherche de Livres permet aux internautes de découvrir le patrimoine littéraire mondial, tout en aidant les auteurs et les éditeurs à élargir leur public. Vous pouvez effectuer des recherches en ligne dans le texte intégral de cet ouvrage à l'adresse `http://books.google.com`

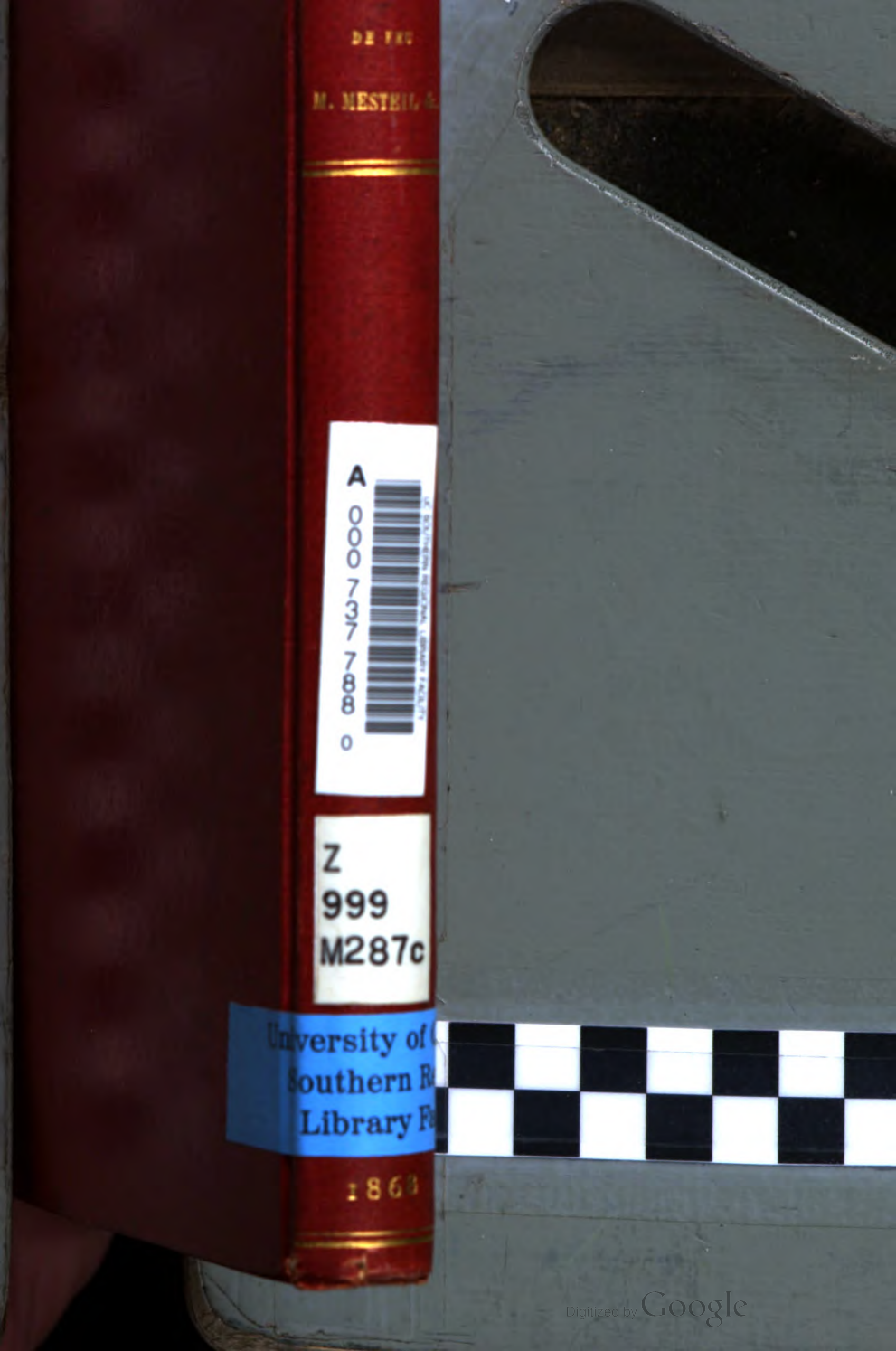

DE FEU

M. MESTEIL &

A
000 737 788 0

Z
999
M287c

University of
Southern R
Library F

1863

Digitized by Google

of California
Regional
Facility

Digitized by Google

THE LIBRARY
OF
THE UNIVERSITY
OF CALIFORNIA
LOS ANGELES

Digitized by Google

Digitized by Google

Digitized by Google

Digitized by Google

Digitized by Google

NOTICE

DE

LIVRES ANCIENS

RARES OU CURIEUX

ET D'OUVRAGES MODERNES

BIEN CONDITIONNÉS

DONT LA VENTE SE FERA

Le Samedi 8 *février* 1868,

A sept heures de relevée,

Rue des Bons-Enfants, 28

(Salle n° 2),

Par le ministère de Mᵉ ALÉGATIÈRE, commissaire-priseur,
rue Drouot, 4.

PARIS

J.-F. DELION, LIBRAIRE,

QUAI DES AUGUSTINS, 47.

1868

Digitized by Google

CONDITIONS DE LA VENTE.

Il y aura, le jour de la Vente, Exposition, de 2 à 4 heures, des Livres qui seront vendus le soir.

Les Livres vendus devront être collationnés sur place dans les VINGT-QUATRE HEURES de l'adjudication. Passé ce délai, ou une fois sortis de la salle de vente, ils ne seront repris pour aucune cause.

Les articles ne seront admis à rapport que dans le cas où ils seraient incomplets.

Les Adjudicataires paieront, en sus des enchères, CINQ CENTIMES PAR FRANC, applicables aux frais de vente.

Digitized by Google

NOTICE

DE

LIVRES ANCIENS

ET D'OUVRAGES MODERNES

---

1. Dictionnaire historique des cultes religieux établis dans le monde, par Lacroix. *Versailles, Lebel*, 1820-21, in-8, 4 vol., dem.-rel.
2. Etudes philosophiques sur le Christianisme, par Aug. Nicolas. *Paris, Vaton*, 1852, in-8, 4 vol., dem.-mar.
3. Biblia Sacra, Vulgatæ editionis. *Paris., Gaume*, 1829, in-8, pap. vél., v. gaufré, fil., tr. dor.
4. Sainte Bible résumée dans son histoire, par Wallon. *Paris, F. Didot,* 1854, in-8, dos et coins de mar. br., tr. dor.
5. Histoire de la Vie de Jésus-Christ, par le P. de Ligny. *Paris, Crapelet*, 1804, in-4, pap. vél., fig. avant la lettre, 2 vol., cart. à la Bradel.

5 *bis*. Bibliothèque choisie des Pères de l'Eglise grecque et latine, ou cours d'éloquence sacrée. *Paris, Méquignon*, 1822-29, in-8, 26 vol., dem.-rel.

6. Les Œuvres de saint Cyprien, trad. par Lambert. *Paris*, 1672, in-4, v.
7. Homélie ou Paraphrases du Psaume 50, avec une pratique de piété composée par le P. Edm. Calabre. *Paris, Herissant*, 1748, in-18, mar. rou., tr. dor.

   Reliure janséniste ancienne.
8. Pensées de Pascal. *Paris, Aimé André*, 1839, in-8, dem.-v. bl.
9. Choix des Petits Traités de morale de Nicole, publ. par

Digitized by Google

M. Silv. de Sacy. *Paris, Techener,* 1857, in-18, pap. vél., mar. rou., tr. dor. (*Petit.*)

10. De l'Abus des nuditez de gorge (par Jacq. Boileau), avec l'ordonnance des vicaires généraux, 2e édit. *Paris,* 1677, pet. in-12, mar. rou., orn. en or, tr. dor., doublé de mar. rouge.

11. Instruction chrétienne touchant le luxe et la vanité des femmes, par Pipet, prêtre. *Paris, Targa,* 1678, in-8, v.

12. Dissertation touchant le divertissement convenable et bienséant aux ecclésiastiques. *Paris, J. Langlois,* 1684. in-12, v.

13. Traité contre les masques, par J. Savaron, 3e édit. *Paris, Ad. Perier,* 1611, pet. in-8, v. ant., fil., tr. dor. (*Niédrée.*)

14. Le Fouet des Apostats, par Nic. Aubespin. *Paris, Guil. de La Noue,* 1601, pet. in-12, cart.

15. L'Art de vivre sans mourir ni sans souffrir, tant en ce monde qu'en l'autre, composé en forme de discours prédicables, par le P. Bigault. *Evreux, Nic. Hamillon,* 1638, pet. in-8, dem.-rel.

16. Petit Carême de Massillon. *Paris, Lefèvre,* 1826, in-8, pap. vél., dem.-cuir de Russie.

17. Le Progrès par le Christianisme, conférences de Notre-Dame de Paris, par le R. P. Félix. *Paris, Adrien Le Clere,* 1856-61, in-8, 7 vol., br.

18. Explication des cérémonies de la grand'messe de paroisse, selon l'usage romain, par M. Olier. *Paris,* 1687, in-12, v.

19. Heures à l'usage de Romme. *Ces presentes Heures... ont este nouvellement imprimees a Paris pour Germain Hardouyn* (1524), gr. in-8, mar. vert, fil. (*Koehler.*)

Imprimé sur vélin. Bel exemplaire contenant 16 grandes figures et 19 petites toutes coloriées et rehaussées d'or, avec encadrements et bordures variées, dessinées pour chaque page.

Digitized by Google

20. L'Imitation de Jésus-Christ, trad. par Beauzée. *Paris, Barbou,* 1801, in-12, v. m., fil., tr. dor.

21. Zodiacus christianus, seu Signa 12 divinæ prædestinationis, una cum 12 symbolis, a Raph. Sadelero. *Monaci,* 1618, pet. in-8, fig., v. estampé, tr. ciselées.

22. La Vigna del Signore nella quale si dichiarano i santiss. sacramenti..., del P. Lor. Pezzi. *Venetia, Ger. Porro,* 1589, pet. in-4, fig., parch.

23. Iconographie chrétienne. Histoire de Dieu, par Didron. *Paris, Didron,* 1843, in-4, fig., dem.-v.

24. La Vie de l'apostre saint Paul, par A. Godeau. *Paris,* 1651, in-12, mar. rou., fil., tr. dor. (*De Seuil.*)

25. Histoire abrégée de la vie, des vertus et du culte de saint Bonaventure..., patron de la ville de Lyon. *Lyon, Ve de La Roche,* 1747, in-8, fig., v. f., fil., tr. dor. (*Bozérian.*)

26. Le P. de Ravignan, sa vie et ses œuvres, par Poujoulat. *Paris, Douniol,* 1859, in-8, dem.-mar.

27. La Vie de Rancé, par Chateaubriand. 2e édit. *Paris, Delloye, s. d.,* in-8, dem.-rel.

28. Les Saintes Femmes, par l'abbé Darboy. *Paris, Garnier,* 1852, gr. in-8, dem.-mar. rou.

29. Histoire des Flagellans, par l'abbé Boileau. *Amst.,* 1701, in-12, v. br.

30. Dissertation sur les porches des églises, par Thiers. *Orléans,* 1679, in-12, v. br.

31. Traité des Cloches, par Thiers. *Paris,* 1781, in-12, dem.-v. — Histoire des perruques, par le même. *Paris,* 1690, in-12, v. br.

32. Traité des Séminaires, par A. Godeau. *Aix, Roize,* 1660, pet. in-8, parch.

33. Tableau naturel des rapports qui existent entre Dieu, l'homme et l'univers (par de Saint-Martin). *Edimbourg,* 1782, in-8, 2 tomes en 1 vol., bas.

Digitized by Google

34. Le Maçon démasqué, ou le vrai secret des frans-maçons (*sic*). *Berlin*, 1757, in-12, fig., v.

35. Des Divinités génératrices, par Dulaure. *Paris*, 1805, in-8, dem.-v.

---

36. Plaidoyer pour le sieur Rancurel, accusé d'impuissance, contre la dame Louise Serré, son épouse. *S. l.*, 1787, in-8, dem.-rel.

---

37. Eudoxe. Entretiens sur l'étude des sciences, des lettres et de la philosophie, par Deleuze. *Paris*, 1810, in-8, 2 vol., dem.-v. bl.

38. Cosmos, par M. de Humboldt, trad. par Galusky. *Paris*, *Gide*, 1846-59, in-8, 4 tomes en 5 vol., dem.-v. et br.

39. Le Monde avant la création de l'homme, par Zimmermann. *Paris*, 1857, gr. in-8, fig., br.

40. Etude sur le Symbolisme de la nature, par de Labouillerie. *Paris*, *Gaume*, 1864, in-8, br.

41. Cuvier. Histoire de ses travaux, par Flourens. *Paris*, 1845. — Buffon. Histoire de ses travaux, par Flourens. *Ib.*, 1844, in-12, 2 vol., dem.-v. f.

42. Recherches sur la découverte de l'essence de rose, par Langlès. *Paris*, 1804, in-18, pap. vél., dem.-v.

43. Psychologie d'Aristote, trad. par Barthélemy Saint-Hilaire. *Paris*, *Dumont*, 1847, in-8, dem.-cuir de Russie.

44. L'Usage des adversités ou discours du comte de Bussy-Rabutin à ses enfants, sur les divers événemens de sa vie. *Sur l'impr. à Paris* (*Holl.*), 1694, pet. in-12, v. br., tr. dor.

45. Traité de la Jalousie, ou le moyen d'entretenir la paix dans le mariage (par Courtin). (*Holl.*) 1677, pet. in-12, vél.

46. Physiologie des passions, par Alibert, 3e. édit. *Paris*, 1837, in-8, fig., 2 vol., dem.-v. f.

Digitized by Google

47. De la Passion du jeu, par Dussaulx. *Paris*, 1779, in-8, mar. rou., fil., tr. dor. (*Anc. reliure.*)

48. Les Misères de la vie humaine, trad. de l'angl. de Beresford, par Bertin. *Paris*, 1809, in-8, 2 vol., v., fil.

49. Politique d'Aristote, trad. par Barthélemy Saint-Hilaire, 2e édit. *Paris, Dumont*, 1848, in-8, dem.-cuir de Russie.

50. L'Utopie de Thomas Morus, trad. par Gueudeville. *Leyde*, 1715, in-12, fig., v. gaufré, dent., tr. dor.

51. Histoire de l'Économie politique en Europe, depuis les temps anciens, par Blanqui, 3e édit. *Paris*, 1845, in-8, 2 vol., dem.-v. f. — Traité d'Économie politique, par J.-B. Say. *Paris*, 1814, in-8, 2 vol., dem.-v. ant.

52. De la Prostitution dans la ville de Paris, par Parent Duchâtelet. *Paris*, 1837, in-8, 2 vol., dem.-v.

53. La Démonomanie des Sorciers, par J. Bodin. *Paris*, 1598, pet. in-12, parch. — Traité de l'Apparition des esprits, par Noël Taillepied. *Bruxelles*, 1609, pet. in-12, v.

54. Histoire prodigieuse et lamentable de Jean Fauste, grand magicien, etc. *Cologne*, 1712, petit in-12, cart. (*Fatigué.*)

55. Bibliothèque des philosophes alchimiques ou hermétiques. *Paris*, 1754, in-12, v.

Tome 4, renfermant une curieuse description des sculptures du portail de la cathédrale de Paris. Ce volume, publié postérieurement aux trois autres, est fort rare.

56. Nostradamus, par Eug. Bareste. *Paris, Maillet*, 1840, in-8, dem.-rel.

57. Prédictions tirées des Centuries de Nostradamus, qui vraysemblablement se peuvent appliquer au temps présent, avec l'explication des médailles, par le chev. de Jant. *S. l.*, 1673, pet. in-12, dem.-cuir de Russie.

58. Les Musées d'Italie, par L. Viardot. *Paris, Renouard*, 1842, in-8, dem.-v. f.

Digitized by Google

59. Les Amours pastorales de Daphnis et Chloé. *S. l.*, 1745, pet. in-8, fig., mar. v., fil., tr. dor.

59 *bis*. Histoire et Chronique du petit Jehan de Saintré. *Paris, F. Didot*, 1830, in-8, goth., lett. orn., dem.-v. ant.

60. Histoire amoureuse des Gaules, par M. de Bussy. S. (*Salon*) *de la Bastille, s. d.*, pet. in-12 de 258 pag., titre gravé (un salon), mar. rou., fil., tr. dor. (*Fatigué.*)

Cette rare édition contient le cantique *Que Deodatus est heureux...*, qui ne se trouve pas dans les autres éditions. Exemplaire Walckenaer.

61. Amours des dames illustres de nostre siècle. *Cologne, J. Le Blanc*, 1680, pet. in-12, v. gauf., fil., tr. dor. (*Bozérian.*)

62. Les Dames dans leur naturel, ou la Galanterie sans façon, sous le règne du grand Alcandre. 1686, in-12 (*à la Sphère*), dem.-mar. citron, avec coins.

63. Scarron aparu à Madame de Maintenon et les reproches qu'il lui fait sur ses amours avec Louis-le-Grand. *Cologne, J. Le Blanc* (*à la Sphère*), 1694, pet. in-12, mar. vert, tr. dor. (*Duru.*)

64. Le Passe-Partout Galant, par M.***, chevalier de l'ordre de l'Industrie et de la Gibecière. *Constantinople*, 1710, pet. in-12, v. v., tr. dor.

65. Aventures et Lettres galantes, avec la promenade des Tuilleries, contenant plusieurs histoires. *Amst., E. Lucas*, 1718, pet. in-12, 2 tomes en 1 vol., v. f., fil., tr. dor. (*Simier.*)

66. Paul et Virginie et la Chaumière indienne. *Paris, Curmer*, 1838, gr. in-8, fig., mar. vert, fil., tr. dor.

Bel exemplaire de premier tirage, avec le portrait de Mme C., et relié par Bibolet.

67. La Complaincte du nouveau marié. — Le Danger de se marier. — Les Ténèbres de mariage. In-16, mar. rou., fil., n. rog. (*Purgold.*)

Extrait de la collection des *Folastreries*, publ. par Techener.

Digitized by Google

68. De la Grandeur et de l'Excellence des femmes au-dessus des hommes, trad. de H. C. Agrippa, avec des notes curieuses. *Paris, Fr. Babuty,* 1713, pet. in-12, mar. vert, fil., tr. dor. (*Rel. ancienne.*)

69. Histoire de l'admirable Don Quixotte de la Manche (trad. par Filleau de Saint-Martin). *Suiv. la copie impr. chez Cl. Barbin* (*Holl.*), 1681-96, pet. in-12, fig., 4 vol., mar. rouge, tr. dor.

70. Odes d'Anacréon, trad. en vers, par de Saint-Victor. *Paris,* 1813, in-18, pap. vél., dem.-rel.

71. Ovide en belle humeur, par Dassoucy. *Paris, Toussaint Quinet,* 1664, pet. in-12, mar. rou., tr. dor.

72. Fabliaux ou Contes des XIIe et XIIIe siècles, trad. par Legrand d'Aussy. *Paris,* 1781, in-18, 5 vol., v.

73. Fables inédites des XIIe, XIIIe et XIVe siècles, et Fables de La Fontaine, publ. par Robert. *Paris,* 1825, in-8, fig., 2 vol., v. gr., fil., tr. dor.

Bel exemplaire.

74. Blasons, poésies anciennes des XVe et XVIe siècles (publ. par Méon). *Paris, Guillemot,* 1809, in-8, v., f.. fil, n. rog. (*Hering et Muller.*)

Avec les cartons.

75. Poésies de Clotilde de Surville, publ. par Vanderbourg. *Paris,* 1803, in-8, v. f.

76. Les Œuvres et Meslanges poétiques de Pierre Le Loyer Angevin, ensemble la Comédie Néphélococugie, ou la Nuée des Cocus. *Paris, J. Poupy,* 1579, pet. in-12, mar. br., fil., tr. dor. (*Bauzonnet.*)

Joli exemplaire d'un des poëtes les plus rares du XVIe siècle.

77. Œuvres choisies de Malherbe, avec notes, publ. par Parelle. *Paris, Lefèvre,* 1825, in-8, pap. vél., 2 vol., dem.-v. ant.

78. Œuvres de Boileau, avec commentaire, par Amar. *Paris, Lefèvre,* 1821, in-8, fig. de Desenne, 4 vol., dem.-v. bl.

Digitized by Google

79. Les mêmes, avec commentaires. *Paris, Desoer*, 1821, in-18, pap. fin, 4 vol., dem.-mar. rou., n. rogn. (*Arnaud.*)

80. Fables de La Fontaine, publ. par Walckenaer. *Paris, Lefèvre*, 1827, in-8, pap. vél., 2 vol., dem.-v. ant.

81. Œuvres choisies de Gresset. *Paris, Didot jeune*, an II, in-18, pap. vél., fig. de Moreau le jeune, mar. rou., fil., tr. dor.

82. Œuvres complètes de Gilbert, avec les variantes et des notes (par Mastrella). *Paris, Dalibon*, 1823, in-8, dem.-mar. grenat, tr. dor.

Très-bel exemplaire de la collection Bertin, tiré sur papier de Chine double, avec double suite de portrait et figures, eaux-fortes, et avant la lettre.

83. La Gerusalemme liberata di T. Tasso. *Londra, Pickering*, 1822, in-64, mar. rou., fil., tr. dor.

Joli exemplaire relié par Capé.

84. Poétique anglaise, par M. Hennet. *Paris*, 1806, in-8, pap. vél., 3 vol., v. rac., fil.

85. Œuvres de Jean Racine. *Amst., H. Schelte* (*au Querendo*), 1709, pet. in-12, fig., 2 vol., cuir de Russie, tr. dor.

86. Œuvres de Regnard, publ. par Garnier. *Paris, Lequien*, 1820, in-8, 6 vol., dem.-v.

87. Œuvres de Crébillon. *Paris, L'Heureux*, 1824, in-8, 2 vol., dem.-v. f.

88. Turcaret, comédie en 5 actes, par Lesage. *Suiv. la copie de Paris* (*Holl.*), *s. d.*, pet. in-12, mar. rou., fil., tr. dor.

89. La Métromanie, ou le Poëte, par Piron. *Paris, Le Breton*, 1738, in-8.

Edition originale.

90. La Folle Journée, ou le Mariage de Figaro, par de Beaumarchais. (*Kehl*) 1785, gr. in-8, pap. vél., fig. (5), dem.-v.

Digitized by Google

91. Les Barricades, scènes historiques (par Vitet). *Paris*, 1827, in-8, bas., fil.

---

92. Dictionnaire diplomatique, par Montignot. *Nancy*, 1787, in-8, bas., fil.

93. Eclaircissements historiques et critiques sur l'invention des cartes à jouer, par l'abbé Rive. *Paris*, 1780, in-12, dem.-v.

94. Essai sur la Littérature anglaise, par Chateaubriant. *Paris*, 1836, in-18, 2 tomes en 1 vol., dem.-v.

95. Bibliothèque curieuse et instructive de divers ouvrages anciens et modernes de littérature et des arts (par le P. Ménestrier). *Trévoux*, 1704, in-12, 2 tom. en 1 vol., v. br.

96. Mélanges tirés d'une petite bibliothèque, par Ch. Nodier. *Paris*, 1829, in-8, dem.-mar. v., n. rog., tr. sup. dor.

---

97. Discours sur l'histoire universelle, par Bossuet. *Paris*, *Lefèvre*, 1825, in-8, pap. vél., 2 vol., dem.-v.

98. Dictionnaire de la Pénalité dans toutes les parties du monde connu, par Saint-Edme. *Paris*, 1824, in-8, 5 vol., bas.

99. De l'Origine des étrennes, par Jacob Spon. *Paris*, *Didot a.*, 1781, in-18, dem.-v., non rog.

100. Essai historique et patriotique sur les arbres de la liberté, par Grégoire. *Paris*, *Didot*, an II, in-18., mar. rou., dent., tr. dor.

Bel exemplaire.

101. Histoire des Romains et des peuples soumis à leur domination, par M. V. Duruy. *Paris*, *Hachette*, 1843, in-8, 2 vol., dem.-bas.

102. Histoire de l'Empire de Constantinople sous les empe-

Digitized by Google

reurs français, par Geoffroy de Ville-Hardouin. *Paris*, 1657, in-f°, v. br. (*Aux armes.*)

103. Essai sur l'Influence des Croisades, par Heeren, trad. par Ch. Villers. *Paris*, 1808, in-8, v. rac., fil.

104. De la Civilisation en Europe et en France, par M. Guizot. *Paris, Didier*, 1828-32, in-8, 6 vol., bas., fil.

105. Nouvel Abrégé chronologique de l'histoire de France (par le président Hénault). *Paris, Prault*, 1768, in-4, 1 tom. en 2 vol., dem.-v. f.

Avec la suite des vignettes de Cochin et le portrait de la reine Marie Leczinska.

106. Essai sur l'histoire de France, par M. Guizot, 4e édit. *Paris, Ladrange*, 1836, in-8, dem.-v. rose. — De la Démocratie en France, par le même. *Paris*, 1849, in-8, cart.

107. Tristan le Voyageur, ou la France au XIVe siècle, par M. de Marchangy. *Paris*, 1825, in-8, 6 vol., v. gr.

108. Histoire de la révolution de la barbe des Français. *Paris, Ponthieu*, 1826, in-16, dem.-v.

109. Histoire de la condamnation des Templiers, par P. Dupuy. *Brusselles, Foppens*, 1713, in-12, 2 vol., v. f.

110. Histoire de saint Louis, par Jehan, sire de Joinville, publ. par Caperonnier. *Paris, I. R.*, 1761, in-f°, v. m.

Exemplaire aux armes.

111. Satire Menippée de la vertu du catholicon d'Espagne. *Ratisbonne, Mathias Kerver* (*Elzev.*), 1664, pet. in-12, fig., mar. viol., fil., tr. dor. (*Thouvenin.*)

112. Mémoires pour servir à l'histoire d'Anne d'Autriche, par Mme de Motteville. *Amst., Changuion*, 1750, in-12, 6 vol., v. f., fil., tr. dor. (*Simier.*)

Bel exemplaire de la collection Sébastiani.

113. Les Fastes de Louis XV, de ses ministres, maîtresses, généraux et autres personnages notables de son règne (par Bouffonidor). *Villefranche, chez la veuve Liberté*, 1782, in-12, 2 vol., v. f., fil., tr. sup. dor., n. rog.

Digitized by Google

114. Histoire de Mme la Mise de Pompadour, trad. de l'anglais. *Londres*, 1759, in-12, dem.-v., non rog.

115. Anecdotes sur Mme la comtesse Dubarry (par Thévenot de Morande). *Londres*, 1775, in-12, mar. vert, fil., tr. dor. (*Rel. ancienne.*)

116. Mémoires de M. le duc de Lauzun. *Paris*, 1822, in-8, pap. vél., mar. rou., ornem. à froid sur les plats, fil., tr. dor. (*Thouvenin.*)

117. La Révolution sociale démontrée par le coup d'Etat du 2 décembre, par Proudhon. *Paris*, *Carnier*, 1852, in-12, br. — Qu'est-ce que la propriété? par le même. *Ib.*, 1848, in-12, br.

118. Traité historique des Monnaies de France, avec la dissertation, par Leblanc. *Amst.*, 1692, in-4, fig., v. br.

Exemplaire en grand papier.

119. La France métallique, etc., par Jac. de Bie. *Paris*, *Camusat*, 1636, in-f°, fig., 2 part. en 1 vol., v.

120. Recueil général des pièces obsidionales et de nécessité, par Tobiésen Duby. *Paris*, *De Bure*, 1786, in-4, fig., dem.-rel.

121. Essai sur les Monnaies françaises du règne de Louis XIV, par Bessy Journet et Diard. *Châlons-sur-Saône*, 1850, gr. in-4, pl. (15), cart.

122. Collection Jean Rousseau. Monnaies féodales françaises, décrites par Benj. Fillon. *Paris*, 1861, in-8, fig., dem.-mar. v.

123. Histoire numismatique de la Révolution française, par Hennin. *Paris*, 1826, in-4, 95 pl., dem.-mar. bl.

124. Catalogue des poinçons, coins et médailles du Musée monétaire de la commission des monnaies et médailles. *Paris*, 1833, in-8, dem.-rel.

125. Essai d'une histoire de Saint-Jacques-la-Boucherie (par l'abbé Vilain). *Paris*, 1758, in-12, fig., v.

126. Histoire des ducs de Bourgogne, par M. de Barante,

Digitized by Google

édit. *Paris, Dufey*, 1837, in-8, fig., 12 vol., dem.-

Histoire de la révolution d'Angleterre, par M. Guizot, édit. *Paris, Didier*, 1841, in-8, 2 vol., dem.-v. — Monck, études historiques, par le même. *Ib.*, 1851, in-8, dem.-v.

128. Etudes sur l'Angleterre, par Léon Faucher. *Paris, Guillaumin*, 1845, in-8, 2 vol., dem.-v.

129. Relation d'un voyage fait au Levant, par M. Thévenot. *Paris*, 1664, in-4, v.

130. La Description géographique des provinces et villes plus fameuses de l'Inde orientale, etc., par Marc Paule, nouvellement réduict en vulgaire françois. *Paris, Jehan Longis*, 1556, pet. in-4, v. m. (*Mouillures.*)

131. Relation de l'Inquisition de Goa (par Dellon). *Paris*, 1688, in-12, fig., v.

132. Correspondance de Vict. Jacquemont, augmentée de lettres inédites. *Paris, Fournier*, 1841, in-12, 2 vol., dem.-rel.

133. Voyage au Brésil, dans les années 1815-17, par le prince Max de Wied-Neuwied, trad. de l'allem. par Eyriès. *Paris, Arth. Bertrand*, 1821, in-8, 3 vol., v. f.,dent., tr. dor. et atlas in-4, dem.-v.

134. Voyage à la côte occidentale d'Afrique, en 1786-87, par L. de Grandpré. *Paris*, 1801, in-8, fig. et cartes, dem.-v.

135. Les Sources du Nil, journal de voyage du capit. Speke, trad. de l'angl. par Forgues. *Paris, Hachette*, 1864, gr. in-8, fig., dem.-ch.

---

136. Nouveaux Eclaircissements sur la vie et les ouvrages de Guil. Postel, par le P. Des Billons. *Liége*, 1773, in-12, dem.-cuir de Russi .

137. Mémoires et Journal de l'abbé Ledieu, sur la vie et les

Digitized by Google

ouvrages de Bossuet. *Paris, Didier*, 1856, in-8, 4 vol., dem.-v.

---

138. Nouvelle Méthode raisonnée du Blason, par le P. Ménestrier. *Lyon*, 1780, in-8, blasons, dem.-cuir de Russie, n. rog., tr. sup. dor.

139. Ordre du Lys et son origine, par M. Julien Paques. *Paris*, 1814, in-12, dem.-v.

140. Des Décorations funèbres, par le P. Ménestrier. *Lyon*, 1683, in-8, v.

---

141. Œuvres de Rollin, publiées par Letronne. *Paris, F. Didot*, 1821, in-8, 30 vol., dem.-v. f.

Bel exemplaire.

142. Œuvres complètes de P. Poivre, contenant ses voyages, etc. *Paris*, 1797, in-8, dem.-v.

143. Lettres choisies du sieur de Balzac. *Amst., les Elzéviers*, 1656, pet. in-12, v.

144. Lettres de Madame de Sévigné, publiées par Grouvelle. *Paris, Bossange*, 1806, portraits, 8 vol. — Collection de vingt portraits. *Paris, Blaise*, 1818, 1 vol.; ens. 9 vol. in-8, v. rac., fil.

145. Recueil de quelques pièces nouvelles et galantes, tant en prose qu'en vers. *Cologne, P. du Marteau (Elzev.)*, 1663, pet. in-12, mar. vert, plats et dor. à compart., tr. dor.

Joli exemplaire relié par Niédrée.

R. 1386.

Paris.—Imprimé chez Jules Bonaventure,
55, quai des Grands-Augustins.

Digitized by Google

Digitized by Google

Digitized by Google

University of California
SOUTHERN REGIONAL LIBRARY FACILITY
305 De Neve Drive - Parking Lot 17 • Box 951388
LOS ANGELES, CALIFORNIA 90095-1388
Return this material to the library from which it was borrowed.

Digitized by Google

Z
999
M287c

UC SOUTHERN REGIONAL LIBRARY FACILITY
A 000 737 788 0

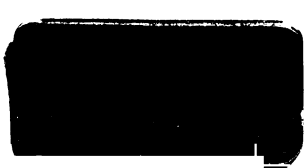

Digitized by Google

Univer
So
Li

Digitized by Google